



คำขอรับสิทธิบัตร/อนุสิทธิบัตร

- การประดิษฐ์
 การออกแบบผลิตภัณฑ์
 อนุสิทธิบัตร

ข้าพเจ้าผู้ลงลายมือชื่อในคำขอรับสิทธิบัตร/อนุสิทธิบัตรนี้
 ขอรับสิทธิบัตร/อนุสิทธิบัตร ตามพระราชบัญญัติสิทธิบัตร พ.ศ. 2522
 แก้ไขเพิ่มเติมโดยพระราชบัญญัติสิทธิบัตร (ฉบับที่ 2) พ.ศ. 2535
 และ พระราชบัญญัติสิทธิบัตร (ฉบับที่ 3) พ.ศ. 2542

สำหรับเจ้าหน้าที่

วันรับคำขอ	16/02/2569	เลขที่คำขอ 2602000742
วันยื่นคำขอ	16/02/2569	
สัญลักษณ์จำแนกการประดิษฐ์ระหว่างประเทศ		
ใช้กับแบบผลิตภัณฑ์ ประเภทผลิตภัณฑ์		
วันประกาศโฆษณา	เลขที่ประกาศโฆษณา	
วันออกสิทธิบัตร/อนุสิทธิบัตร	เลขที่สิทธิบัตร/อนุสิทธิบัตร	
ลายมือชื่อเจ้าหน้าที่		

1. ชื่อที่แสดงถึงการประดิษฐ์/การออกแบบผลิตภัณฑ์ ดังต่อไปนี้

2. คำขอรับสิทธิบัตรการออกแบบผลิตภัณฑ์นี้เป็นคำขอสำหรับแบบผลิตภัณฑ์อย่างเดียวกันและเป็นคำขอลำดับที่
 ในจำนวน คำขอ ที่ยื่นในคราวเดียวกัน

3. ผู้ขอรับสิทธิบัตร/อนุสิทธิบัตร บุคคลธรรมดา นิติบุคคล หน่วยงานรัฐ มูลนิธิ อื่นๆ

ชื่อ มหาวิทยาลัยรัตนนคร

ที่อยู่

ตำบล/แขวง

อำเภอ/เขต

จังหวัด

รหัสไปรษณีย์

ประเทศ

อีเมล kanyaratp@nu.ac.th

เลขประจำตัวประชาชน เลขทะเบียนนิติบุคคล เลขประจำตัวผู้เสียภาษีอากร

0 9 9 4 0 0 0 4 7 7 8 8 1

เพิ่มเติม (ตั้งแบบ)

ในกรณีที่มา สือสารกับท่าน ท่านสะดวกใช้ทาง อีเมลผู้ขอ อีเมลตัวแทน

3.1 สัญชาติ ไทย

3.2 โทรศัพท์

3.3 โทรสาร

4. สิทธิในการขอรับสิทธิบัตร/อนุสิทธิบัตร

ผู้ประดิษฐ์/ผู้ออกแบบ ผู้รับโอน ผู้ขอรับสิทธิโดยเหตุอื่น

5. ตัวแทน (ถ้ามี)

ชื่อ นางสาวกัญญารัตน์ ประทุมศิริ

ที่อยู่ กองบริการวิชาการและจัดการทรัพย์สิน มหาวิทยาลัยรัตนนคร เลขที่ 99

ตำบล/แขวง ท่าโพธิ์

อำเภอ/เขต

เมืองพิษณุโลก

จังหวัด

พิษณุโลก

รหัสไปรษณีย์ 65000

ประเทศ

ไทย

อีเมล kanyaratp@nu.ac.th

เลขประจำตัวประชาชน 3 6 5 9 9 0 0 6 4 3 7 9 7

เพิ่มเติม (ตั้งแบบ)

6. ผู้ประดิษฐ์/ผู้ออกแบบผลิตภัณฑ์ ชื่อและที่อยู่เดียวกันกับผู้ขอ

ชื่อ ผู้ช่วยศาสตราจารย์ชวลิต ดวงอุทา

ที่อยู่ คณะสถาปัตยกรรมศาสตร์ ศิลปะและการออกแบบ มหาวิทยาลัยรัตนนคร เลขที่ 99 หมู่ 9

ตำบล/แขวง ท่าโพธิ์

อำเภอ/เขต

เมืองพิษณุโลก

จังหวัด

พิษณุโลก

รหัสไปรษณีย์ 65000

ประเทศ

ไทย

อีเมล

เลขประจำตัวประชาชน 3 3 0 0 1 0 0 5 1 0 5 0 9

เพิ่มเติม (ตั้งแบบ)

7. คำขอรับสิทธิบัตร/อนุสิทธิบัตรนี้แยกจากหรือเกี่ยวข้องกับคำขอเดิม

ผู้ขอรับสิทธิบัตร/อนุสิทธิบัตร ขอให้ถือว่าได้ยื่นคำขอรับสิทธิบัตร/อนุสิทธิบัตรนี้ ในวันเดียวกับคำขอรับสิทธิบัตร

เลขที่ วันยื่น เพราะคำขอรับสิทธิบัตร/อนุสิทธิบัตรนี้แยกจากหรือเกี่ยวข้องกับคำขอเดิมเพราะ

คำขอเดิมมีการประดิษฐ์หลายอย่าง ถูกคัดค้านเนื่องจากผู้ขอไม่มีสิทธิ ขอเปลี่ยนแปลงประเภทของสิทธิ

หมายเหตุ ในกรณีที่ไม่าจะระบุรายละเอียดครบถ้วน ให้จัดทำเป็นเอกสารแนบท้ายแบบพิมพ์นี้โดยระบุหมายเลขกำกับข้อและหัวข้อที่แสดงรายละเอียดเพิ่มเติมดังกล่าวด้วย

สำหรับเจ้าหน้าที่

จำแนกประเภทสิทธิบัตร/อนุสิทธิบัตร

กลุ่มวิศวกรรม

กลุ่มเคมี

สิทธิบัตรการออกแบบ

อนุสิทธิบัตร

สิทธิบัตรการประดิษฐ์ (วิศวกรรม)

สิทธิบัตรการประดิษฐ์ (เคมีเทคนิค)

สิทธิบัตรการออกแบบ (ออกแบบผลิตภัณฑ์ 1)

อนุสิทธิบัตร (วิศวกรรม)

สิทธิบัตรการประดิษฐ์ (ไฟฟ้า)

สิทธิบัตรการประดิษฐ์ (ปิโตรเคมี)

สิทธิบัตรการออกแบบ (ออกแบบผลิตภัณฑ์ 2)

อนุสิทธิบัตร (เคมี)

สิทธิบัตรการประดิษฐ์ (ฟิสิกส์)

สิทธิบัตรการประดิษฐ์ (เทคโนโลยีชีวภาพ)

สิทธิบัตรการออกแบบ (ออกแบบผลิตภัณฑ์ 3)

สิทธิบัตรการประดิษฐ์ (เภสัชภัณฑ์)

8. การยื่นคำขออนุญาตนำเข้า <input type="checkbox"/> PCT <input type="checkbox"/> เพิ่มเติม (ดังแนบ)				
วันยื่นคำขอ	เลขที่คำขอ	ประเทศ	สัญลักษณ์จำแนกการประดิษฐ์ระหว่างประเทศ	สถานะคำขอ
8.1				
8.2				
8.3				
8.4 <input type="checkbox"/> ผู้ขอรับสิทธิบัตร/อนุสิทธิบัตรขอสิทธิให้ถือว่าได้ยื่นคำขอนี้ในวันที่ได้ยื่นคำขอรับสิทธิบัตร/อนุสิทธิบัตรในต่างประเทศเป็นครั้งแรกโดย <input type="checkbox"/> ได้ยื่นเอกสารหลักฐานพร้อมคำขอนี้ <input type="checkbox"/> ขอยื่นเอกสารหลักฐานหลังจากวันยื่นคำขอนี้				
9. การแสดงการประดิษฐ์หรือการออกแบบผลิตภัณฑ์ผู้ขอรับสิทธิบัตร/อนุสิทธิบัตรได้แสดงการประดิษฐ์ที่หน่วยงานของรัฐเป็นผู้จัด วันแสดง วันเปิดงานแสดง ผู้จัด				
10. การประดิษฐ์เกี่ยวกับจุลชีพ				
10.1 เลขทะเบียนฝากเก็บ		10.2 วันที่ฝากเก็บ		10.3 สถาบันฝากเก็บ/ประเทศ
11. ผู้ขอรับสิทธิบัตร/อนุสิทธิบัตร ขอยื่นเอกสารภาษาต่างประเทศก่อนในวันยื่นคำขอนี้ และจะจัดยื่นคำขอรับสิทธิบัตร/อนุสิทธิบัตรนี้ที่จัดทำเป็นภาษาไทยภายใน 90 วัน นับจากวันยื่นคำขอนี้ โดยขอยื่นเป็นภาษา <input type="checkbox"/> อังกฤษ <input type="checkbox"/> ฝรั่งเศส <input type="checkbox"/> เยอรมัน <input type="checkbox"/> ญี่ปุ่น <input type="checkbox"/> อื่นๆ				
12. ผู้ขอรับสิทธิบัตร/อนุสิทธิบัตร ขอให้อธิบดีประกาศโฆษณาคำขอรับสิทธิบัตร หรือรับจดทะเบียน และประกาศโฆษณาอนุสิทธิบัตรนี้ หลังจากวันที่ <input type="checkbox"/> ผู้ขอรับสิทธิบัตร/อนุสิทธิบัตรขอให้ใช้รูปเขียนหมายเลข ในการประกาศโฆษณา				
13. คำขอรับสิทธิบัตร/อนุสิทธิบัตรนี้ประกอบด้วย			14. เอกสารประกอบคำขอ	
ก. แบบพิมพ์คำขอ 3 หน้า			<input type="checkbox"/> เอกสารแสดงสิทธิในการขอรับสิทธิบัตร/อนุสิทธิบัตร	
ข. รายละเอียดการประดิษฐ์ หรือคำพรรณนาแบบผลิตภัณฑ์ หน้า			<input type="checkbox"/> หนังสือรับรองการแสดงการประดิษฐ์/การออกแบบผลิตภัณฑ์	
ค. ข้อถ้อยสิทธิ 1 หน้า			<input type="checkbox"/> หนังสือมอบอำนาจ	
ง. รูปเขียน รูป หน้า			<input type="checkbox"/> เอกสารรายละเอียดเกี่ยวกับจุลชีพ	
จ. ภาพแสดงแบบผลิตภัณฑ์			<input type="checkbox"/> เอกสารการขอนับวันยื่นคำขอในต่างประเทศเป็นวันยื่นคำขอในประเทศไทย	
<input checked="" type="checkbox"/> รูปเขียน 7 รูป 7 หน้า			<input type="checkbox"/> เอกสารขอเปลี่ยนแปลงประเภทของสิทธิ	
<input type="checkbox"/> ภาพถ่าย รูป หน้า			<input type="checkbox"/> เอกสารอื่นๆ	
ฉ. บทสรุปการประดิษฐ์ หน้า				
15. ข้าพเจ้าขอรับรองว่า <input checked="" type="checkbox"/> การประดิษฐ์นี้ไม่เคยยื่นขอรับสิทธิบัตร/อนุสิทธิบัตรมาก่อน <input type="checkbox"/> การประดิษฐ์นี้ได้พัฒนาปรับปรุงมาจาก				
16. ลายมือชื่อ <input type="checkbox"/> ผู้ขอรับสิทธิบัตร/อนุสิทธิบัตร <input checked="" type="checkbox"/> ตัวแทน (..... นางสาวกัญญารัตน์ ประทุมศิริ)				

หมายเหตุ บุคคลใดยื่นขอรับสิทธิบัตรการประดิษฐ์หรือการออกแบบผลิตภัณฑ์ หรืออนุสิทธิบัตร โดยการแสดงข้อความอันเป็นเท็จแก่พนักงานเจ้าหน้าที่ เพื่อให้ได้ไปซึ่งสิทธิบัตรหรืออนุสิทธิบัตร ต้องระวางโทษจำคุกไม่เกินหกเดือน หรือปรับไม่เกินห้าพันบาท หรือทั้งจำทั้งปรับ

ใบแนบต่อท้าย สป/สผ/001-ก

5. ตัวแทน (ถ้ามี)

2. ชื่อ นางสาวศุภรัตน์ สงนรินทร์

ที่อยู่ มหาวิทยาลัยนเรศวร 99

ต.ท่าโพธิ์ อ.เมืองพิษณุโลก จ.พิษณุโลก 65000 ประเทศไทย

อีเมล suleeratc@nu.ac.th

เลขประจำตัวประชาชน 3659900490745

ตัวแทนเลขที่ 2517 โทรศัพท์ 081-5342533 โทรสาร

หน้า 1 ของจำนวน 1 หน้า

ข้อเท็จจริง

ข้อเท็จจริงในแบบผลิตภัณฑ์ซึ่งได้แก่ รูปร่างลักษณะ ของ ตุ๊กตา
ดังมีรายละเอียดตามที่ปรากฏในภาพแสดงแบบผลิตภัณฑ์ที่ได้เสนอมานี้

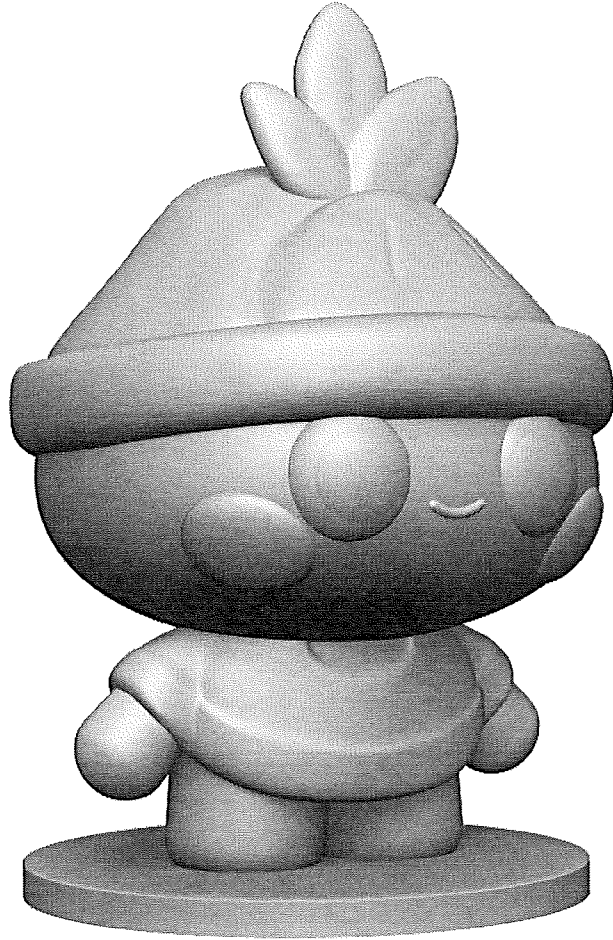

รูปที่ 1

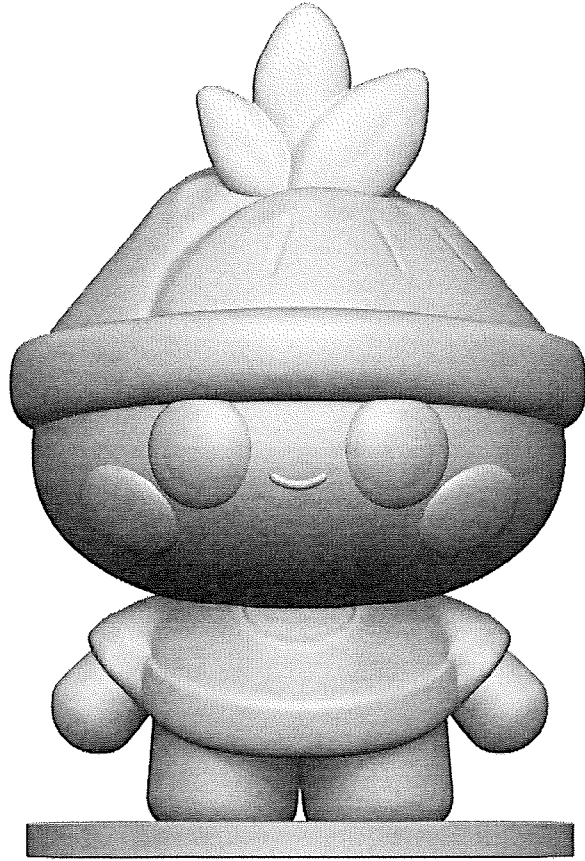

รูปที่ 2

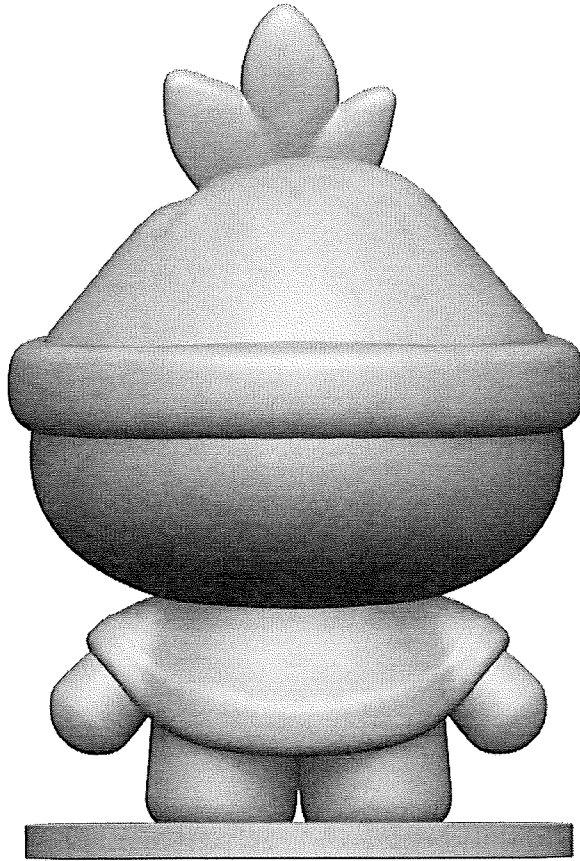

รูปที่ 3

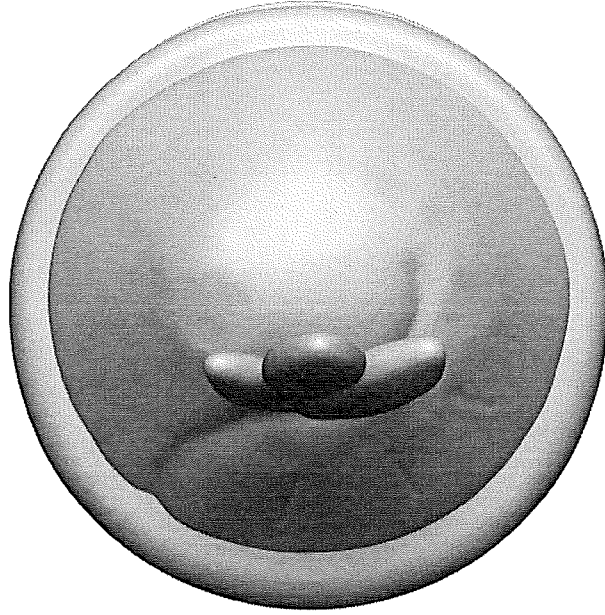

รูปที่ 4

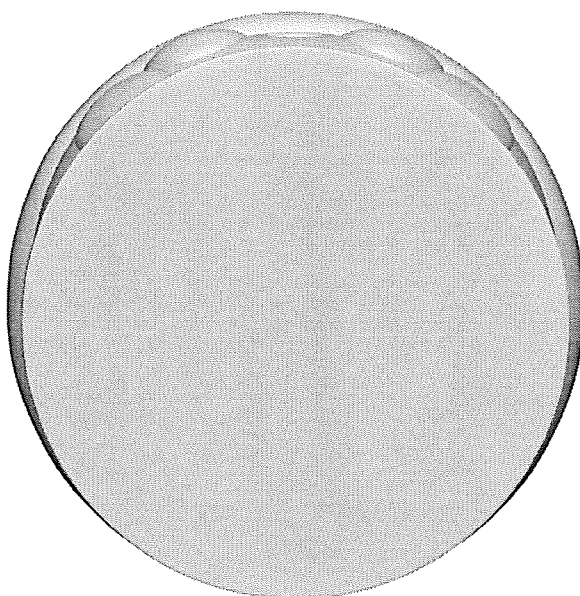

รูปที่ 5

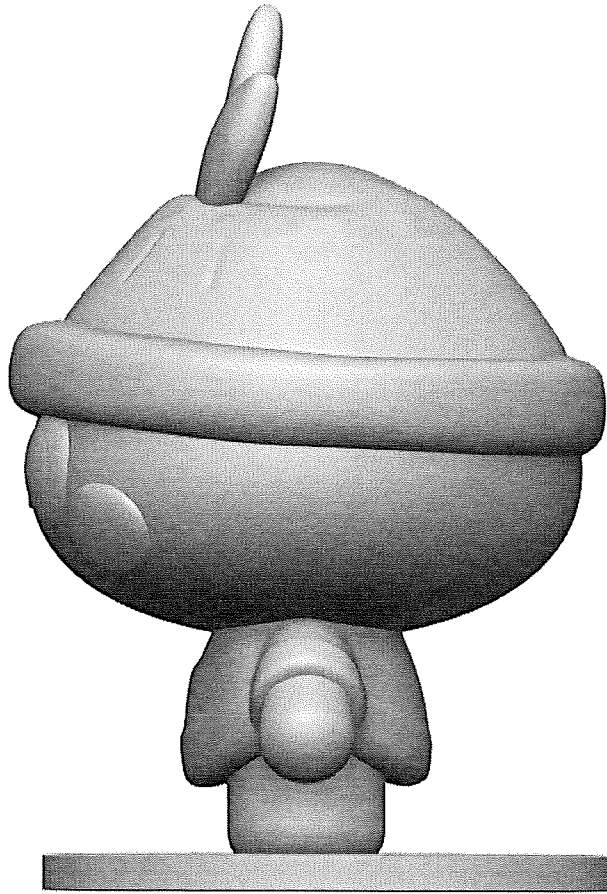

รูปที่ 6

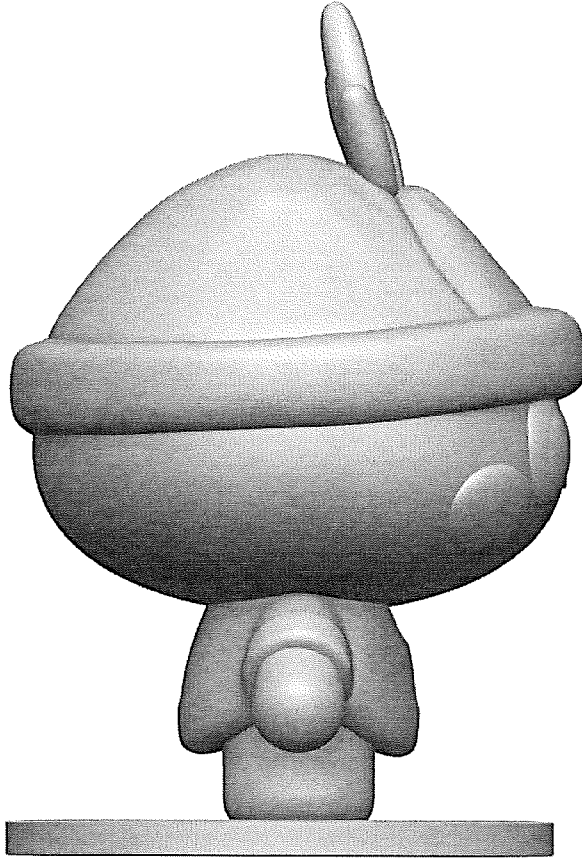

รูปที่ 7